



Elektrische installaties op laagspanning en op zeer lage spanning (Boek 1 - KB 8/09/2019) - Algemene Directie Energie

📍 Plaats van het onderzoek: EETSVELDE 35 9420 ERPE-MERE België

📄 Aard onderzoek: Periodieke inspectie (Boek 1 6.5)

📅 Datum van het bezoek
13-03-2025

📅 Volgend controlebezoek:
13-03-2026

👤 Agent-bezoeker
Husseyin Ciger

BESLUIT : NIET CONFORM

Identificatie van derden

Opdrachtgever	
Naam	PEB Certi BV
Adres	Blaisantvest 105, 9000 Gent, België
Eigenaar, uitbater of beheerder	
Naam	Eigenaar Eetsvelde 35 - 9420 Erpe-Mere
Adres	EETSVELDE 35 9420 ERPE-MERE België
Installateur	
Naam	
BTW	

Identificatie van de elektrische installatie

Adres	EETSVELDE 35 9420 ERPE-MERE België
EAN-code	Na
Nr Teller	12668045
Netbeheerder naam	Fluvius
Gebouw	Huis

Atlas Controle VZW

Erkend controleorganisme

Hoofdkantoor: Lambermontlaan 127 1030 Schaarbeek

Tel: +32 2 726 64 04 | Mail: office@atlascontrole.be

BTW BE0732536476 | RPR Brussel



Wetgeving



663 - INSP

AREI. Algemeen Reglement op de elektrische installaties.

Aard onderzoek:	Periodieke inspectie (Boek 1 6.5)
Datum van de uitvoering van de installatie	Voor 01/06/2020 en na 01/10/1981

Identificatie van de elektrische installatie en gegevens verdeler

Netbeheerder naam	Fluvius
Nr Teller	12668045
EAN-code	Na
Meter/bord verbinding	XVB 2X10
Net spanning	2 x 230 V
Algemene bescherming	40A 2P
Aantal verdeelborden	3
Hoofd differentieelschakelaar	300mA - 40A - type A
Type van aardelektrode	Aardingspen
Waarde (Ω)	19,14
Beschrijving van de elektrische installatie	Zie tabel

Elektrisch paneel(en)

Aantal	Bescherming	Sectie	Tabelverwijzing
1	Differentieel 30mA 40A		
1	Differentieel 300mA 40A		
9	C16		
1	C10		
3	C25		
1	C40		
1	C20		
1	C32		



Resultaten van de controle

Installatietester

TI-042/6259074

Schema's en situatieplannen	NOK
Equipotentiale verbindingen	NOK
DK Test van DSR	OK
ΔI_n	OK
Controle van de staat	NOK
Waarde (Ω)	19,14
Isolatiemeting ($M\Omega$)	1,73
Opgesteld materieel	NOK
Beschermingsinrichtingen tegen directe aanraking	NOK
Beschermingsinrichtingen tegen indirecte aanraking	NOK
Beschermingsinrichtingen tegen overstroom	NOK

Schema's, plannen en documenten van de installatie

Schema's en situatieplannen	NOK
-----------------------------	-----



Inbreuken

Categorie	Bewoordingen	Paragraaf
C. Equipotentiaalverbindingen		
	Een hoofd-equipotentiaalverbinding is te installeren en te verbinden.	B1: 4.2.3.2.; 4.2.3.4.; 5.4.4.1.
	De aansluitingen van de hoofd-equipotentiaalverbindingen (water-, gasleiding, vertrek- en terugvoerleiding van verwarming) dienen vervolledigd te worden.	B1: 4.2.3.2.; B3: 4.2.3.2.
	Hoofd-equipotentiaalgeleider(s) met een doorsnede van min. 6 mm ² met geel/groene isolatiekleur is (zijn) te voorzien.	B1: 5.1.6.2.; 5.4.4.1.; B3: 5.1.6.2.; 5.4.4.1.
	Bijkomende equipotentiaalverbinding(en) in de badkamer of douche is (zijn) te installeren.	B1: 7.1.4.4.
D. Differentieel		
	Een afzonderlijke differentieelschakelaar met een gevoeligheid van 30 mA plaatsen voor de installaties van badkamer(s).	B1: 4.2.4.3.
	Een afzonderlijke differentieelschakelaar met een gevoeligheid van 30 mA voor wasmachine, vaatwasmachine en/of droogkast en gelijkaardige toestellen.	B1: 4.2.4.3.
E. Schema's		
	Eendraadsschema('s) aanpassen in overeenstemming met de werkelijkheid.	B1: 3.1.2.; 9.1.1.; 9.1.2.; B3: 3.1.2.
	Situatieschema('s) aanpassen in overeenstemming met de werkelijkheid.	L1: 3.1.2.; 9.1.1.; 9.1.2.
	De vermelding van de gegevens van de installateur, en het adres van de installatie ontbreken op de schema's en plannen.	B1: 9.1.2.
G. De beschermingsleider		
	De continuïteit van de beschermingsgeleider(s) naar de aarde dient verzekerd te worden.	B1: 5.4.3.5.; B3: 5.4.3.5.
I. Toestellen		
	Schakelaar, contactdoos of aftakdoos herschikken en/of opnieuw bevestigen.	
	Contactdozen, conform NBN C61-112, met kinderbeveiliging en aardingscontact plaatsen.	B1: 1.4.2.3.; 4.2.2.3.; 5.3.5.2.; B3: 1.4.2.3.; 4.2.2.2.
F. Elektrische bord		
	Kalibreer element plaatsen voor de penautomaten of zekeringen of vervangen	
	Kabelsectie moet gerespecteerd worden.	

Kabeldikte kast 3 moet nagekeken worden Kabeldikte kast 3 moet nagekeken worden

Opmerkingen

Bewoordingen	Referentie
--------------	------------



Bewoordingen	Referentie
Deze controle is beperkt tot de zichtbare en normaal toegankelijke delen van de installatie. Tenzij anders vermeld, maken de toestellen en apparaten aangesloten op de vaste installatie geen deel uit van de controle.	RDE4
Dit rapport is slechts een weergave van de elektrische installatie op het moment van de controle.	RDE6
Het is niet uitgesloten dat bij de presentatie van de schema's nog andere inbreuken vastgesteld zullen worden.	RDE12



Besluit van de controle

De door Atlas Contrôle uitgevoerde inspectie was gericht op de zichtbare delen van de installatie die normaal toegankelijk zijn. De elektrische installatie voldoet niet aan de eisen van Boek 1 van de AREI (Koninklijk Besluit van 8/09/2019: C-2020/30795 + C-2020/30794) betreffende elektrische installaties met lage en zeer lage spanning.

De door Atlas Contrôle uitgevoerde inspectie had betrekking op de zichtbare delen van de installatie die normaal toegankelijk zijn.

De Agent-bezoeker

Husseyin Ciger

Plichten van de eigenaar, beheerder of huurder van de installatie

De verplichting om het verslag te bewaren in het dossier van de elektrische installatie.

De verplichting om alle wijzigingen aan de elektrische installatie op te nemen in het dossier.

De verplichting om de toezichthoudende ambtenaar van de Federale Overheidsdienst Energie onmiddellijk op de hoogte te brengen van elk ongeval met personen dat rechtstreeks of onrechtstreeks veroorzaakt wordt door de aanwezigheid van elektrische installaties.

Bijlagen

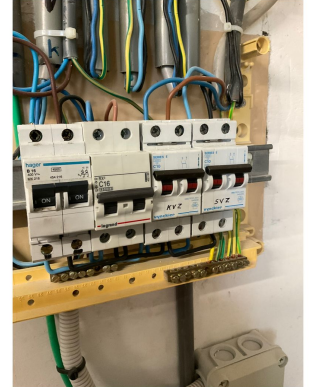
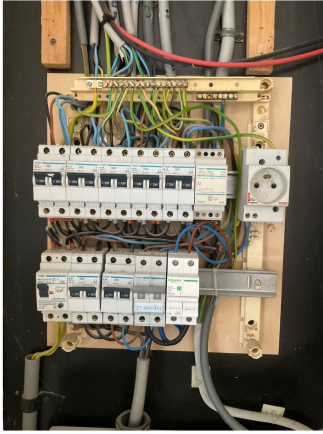

Bord 1

Bord 2

Bewoordingen

Foto

-





Bewoordingen

Foto

-





Bewoordingen

Foto

-





Bewoordingen

Foto

-





Bewoordingen

Foto

-



Bewoordingen

Foto

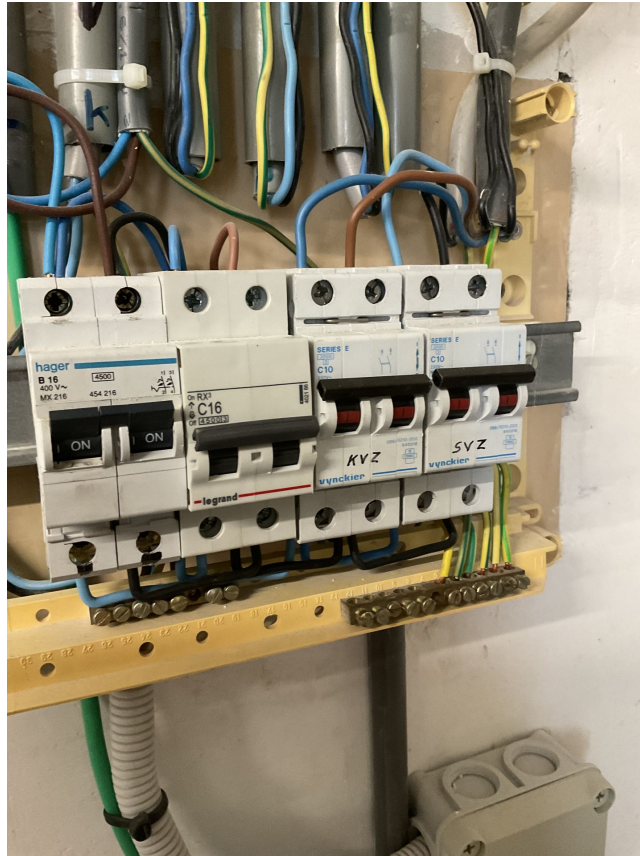



Bewoordingen

Foto

-





Bewoordingen

Foto

